2024VOL.107

ISG リホーム ReHome News

リフォーム施工事例

九十九里町　E様
アドバイザー：高橋

今回は、サーフィンの趣味が高じて九十九里に移住されたE様ご夫婦をご紹介します。以前より所有されていた家に、5年前から本格的に移り住まわれたE様から、今後長く暮らすために水回りや内装を中心としたリフォームのご相談をいただきました。ご要望とご予算に沿ったプランをいくつかご提案し、その中で既存を生かした無理のないプランに決定！キッチンはクリナップの『ステディア』をご採用。ショールームで一目惚れして決められたそうです。洗面室は既存品をそのまま利用し、サーファーズハウスを意識した内装に。お風呂から出て真っ先に目に入る天井の青い空と白い雲、壁面のコバルトブルーの海は、イメージ通りの空間となりました。また週末に遊びに来るお孫さんは、大胆なモンステラ柄の壁紙のトイレがお気に入りだそうで、「ジャングルに行ってくる」と言ってトイレに行かれるそうです♪ E様からは「お気に入りの西海岸リゾートを感じられる空間となり、リフォームしてよかった!」とお喜びの声をいただいています。

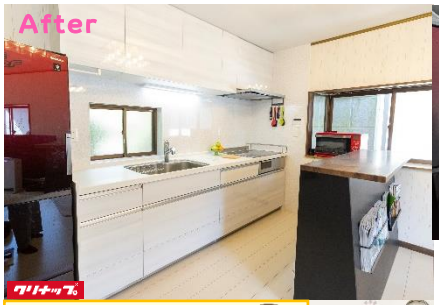

肉球がデザインされているキッチンのワークトップはご夫婦のお気に入り

ホームページ「お客様の声」に掲載されています

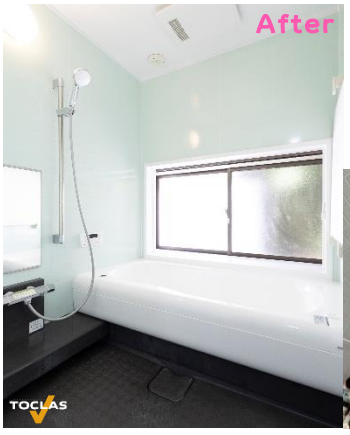

住宅省エネ 2024 キャンペーン

脱炭素

各事業ワンストップ利用可能 *併用可

住宅省エネ 2024 キャンペーンは国土交通省・経済産業省・環境省の三省連帯事業です

2050年カーボンニュートラルの実現に向け、住宅の断熱性の向上や高効率給湯器の導入などの住宅省エネ化を支援する 4 つの補助事業

子育てエコホーム支援事業	最大 20 万円/戸	〈国土交通省〉 住宅の省エネ化を含む幅広いリフォームを支援	※条件により上限が 60 万円まで引上げ	先進的窓リノベ 2024事業	最大 200 万円/戸	〈環境省〉 高断熱性能の窓やドアに交換するリフォームを支援	※一定の断熱性能を有する窓・ドアへの改修工事が対象
給湯省エネ 2024事業	給湯器に応じて 8～20万円/台	〈経済産業省〉 家庭用燃料電池や対象の給湯器購入を支援	※戸建住宅/最大 2 台 ※共同住宅/ 1 台のみ	賃貸集合給湯省エネ2024事業	給湯器に応じて 5～7万円/台	〈経済産業省〉 既存賃貸集合住宅に対象の高効率給湯器導入を支援	※ 1 棟につき 2 台以上の交換で補助対象

*対象工事などの詳細は裏面担当店までお気軽にお問合せください。

もしものためにできること
リフォームで災害に備える

今月の Pick up

防災・減災リフォームで自然災害による危険を事前に回避しましょう

台風などの暴風雨に備える

自然災害に強い屋根材

対衝撃性に優れているため、台風や暴風雨時に物が当たっても割れにくく、屋根からの漏水・飛散を抑えてくれます。また軽い素材でつくられているので、地震時には軽さで揺れを小さくし、建物にかかる負担も小さくしてくれます。

窓を守って被害を防ぐ

雨戸がなく窓ガラスのみの場合、暴風時に飛来物の衝突リスクが高まります。後付け可能な耐風シャッターを取り付ければ、想定外の飛来物から窓を守ることができ、住まいも安心・安全です。

災害から車を守るカーポート

耐風や耐雪能力が高いカーポートなら、万一の自然災害時に実力を発揮して、屋根の飛散を軽減できます。

長時間の停電に備える

もしもの時に頼りになるシステム

災害などの影響による突然の停電時に備え、エネルギーも水や食料のように備蓄できたら安心ですよね。そんなお悩みに応えてくれる心強い味方が「太陽光発電システム」と「蓄電システム」です。この二つシステムを連携させると、昼間は太陽光から発電した電気でまかなえる上、蓄電池にしっかり充電してくれます。充電された電気を夜間に使ってもまた翌日の昼間に太陽光で再び充電！停電が長引いたとしても安心です。

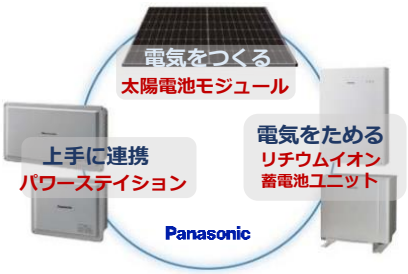

備えあれば憂いなし！

防災・減災リフォームのご相談は下記担当店までお気軽にお問合せください

スタッフのひとりごと

毎日暑い日が続いていますが、皆さまいかがお過ごしでしょうか。こう暑さが続くと、涼しいところへ旅に行きたくなりますね。旅先の企画は、宿泊先や交通手段をどうしようか迷いますが、楽しみでもあります♪近場であれば車で温泉宿に泊まり、周辺を観光と簡単ですが、遠方ですと飛行機か新幹線か、ちょっと無理してでも荷物が楽な車にしようか…など移動時間を含め悩むところです。最近今まで利用したことがないフェリーが気になり、調べてみるとのんびりとくつろげて良さそうですね。仙台あたりから北海道への旅を近いうちに実現したいと、只今計画中です！

アドバイザー ： 戸高 耕三

編集後記

暑い夏とともに、世界的なスポーツの祭典がパリで行われました。今大会はたくさんのメダルが期待されていますが、この記事の段階ではまだ開催されていないため結果はわからず…。でも、きっと盛り上がったはず！一度は現地観戦をしたく、前回の東京開催はチャンスでしたが、コロナ禍のためままならず…次開催は米国のロサンゼルス。なんと、あの大谷選手が「できるなら参戦したい」とすでに表明を！わーい♪WBCの再来を期待して、ロス貯金始めようかなー(＊´艸`)

矢 内

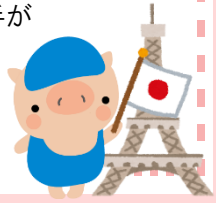

IS アイエスジー株式会社

住宅リフォーム事業部　本 店

〒273-0047　船橋市藤原３－１６－１７

047-429-2117

ＩＳＧリホーム

https://www.reform.isgnet.jp/

営業時間 8：40～18：30

休業日：年末年始（土日祝はコールセンター受付）

こちらからもご覧いただけます

もしものためにできること

リフォームで災害に備える

今月の Pick up

防災・減災リフォームで自然災害による危険を事前に回避しましょう

台風などの暴風雨に備える

自然災害に強い屋根材

対衝撃性に優れているため、台風や暴風雨時に物が当たっても割れにくく、屋根からの漏水・飛散を抑えてくれます。また軽い素材でつくられているので、地震時には軽さで揺れを小さくし、建物にかかる負担も小さくしてくれます。

窓を守って被害を防ぐ

雨戸がなく窓ガラスのみの場合、暴風時に飛来物の衝突リスクが高まります。後付け可能な耐風シャッターを取り付ければ、想定外の飛来物から窓を守ることができ、住まいも安心・安全です。

災害から車を守るカーポート

耐風や耐雪能力が高いカーポートなら、万一の自然災害時に実力を発揮して、屋根の飛散を軽減できます。

長時間の停電に備える

もしもの時に頼りになるシステム

災害などの影響による突然の停電時に備え、エネルギーも水や食料のように備蓄できたら安心ですよね。そんなお悩みに応えてくれる心強い味方が「太陽光発電システム」と「蓄電システム」です。この二つシステムを連携させると、昼間は太陽光から発電した電気でまかなえる上、蓄電池にしっかり充電してくれます。充電された電気を夜間に使ってもまた翌日の昼間に太陽光で再び充電！停電が長引いたとしても安心です。

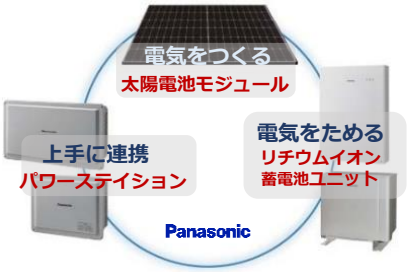

備えあれば憂いなし！

防災・減災リフォームのご相談は
下記担当店までお気軽に
お問合せください

スタッフのひとりごと

毎日暑い日が続いていますが、いかがお過ごしでしょうか。我が家には2匹のペット（猫の「かつお」と犬の「ブルー」）がいます。ブルーはラブラドールで飼いはじめてもうすぐ8ヶ月になります。最近の悩みはお散歩中、他のワンちゃんに吠えてしまうこと…　仔犬から大型犬、そしてガラスに移った自分の姿にも（笑）そこで意を決し、ドッグトレーナーに通い始めました！これから改善して、いろいろお出かけできるといいなー。余談ですが、ブルーはどんな犬にも吠えてしまいますが、リードを付けてお散歩している近所のネコちゃんには吠えません お兄ちゃん猫である、かつおのおかげかな？

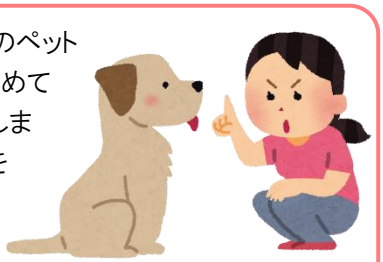

アドバイザー　：　澁谷　麻里

編集後記

暑い夏とともに、世界的なスポーツの祭典がパリで行われました。今大会はたくさんのメダルが期待されていますが、この記事の段階ではまだ開催されていないため結果はわからず…。でも、きっと盛り上がったはず！一度は現地観戦をしたく、前回の東京開催はチャンスでしたが、コロナ禍のためままならず…次開催は米国のロサンゼルス。なんと、あの大谷選手が「できるなら参戦したい」とすでに表明を！わーい♪WBCの再来を期待して、ロス貯金始めようかなー(´ ▽ `)

矢　内

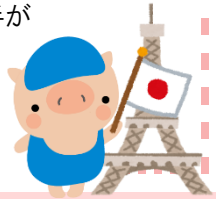

アイエスジー株式会社

住宅リフォーム事業部　千葉店

〒266-0031　千葉市緑区おゆみ野 1-20-6

043-369-4223

ＩＳＧリホーム

https://www.reform.isgnet.jp/

営業時間　10：00～18：00

休業日：年末年始（土日祝はコールセンター受付）

こちらからもご覧いただけます

もしものためにできること

リフォームで災害に備える

今月の Pick up

防災・減災リフォームで自然災害による危険を事前に回避しましょう

台風などの暴風雨に備える

自然災害に強い屋根材

対衝撃性に優れているため、台風や暴風雨時に物が当たっても割れにくく、屋根からの漏水・飛散を抑えてくれます。また軽い素材でつくられているので、地震時には軽さで揺れを小さくし、建物にかかる負担も小さくしてくれます。

窓を守って被害を防ぐ

雨戸がなく窓ガラスのみの場合、暴風時に飛来物の衝突リスクが高まります。後付け可能な耐風シャッターを取り付ければ、想定外の飛来物から窓を守ることができ、住まいも安心・安全です。

災害から車を守るカーポート

耐風や耐雪能力が高いカーポートなら、万一の自然災害時に実力を発揮して、屋根の飛散を軽減できます。

長時間の停電に備える

もしもの時に頼りになるシステム

災害などの影響による突然の停電時に備え、エネルギーも水や食料のように備蓄できたら安心ですよね。そんなお悩みに応えてくれる心強い味方が「太陽光発電システム」と「蓄電システム」です。この二つシステムを連携させると、昼間は太陽光から発電した電気でまかなえる上、蓄電池にしっかり充電してくれます。充電された電気を夜間に使ってもまた翌日の昼間に太陽光で再び充電！停電が長引いたとしても安心です。

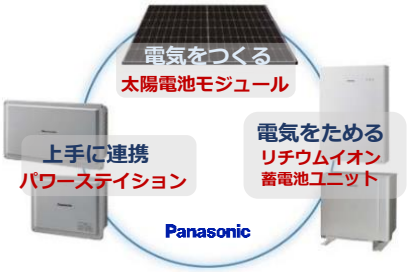

備えあれば憂いなし！

防災・減災リフォームのご相談は
下記担当店までお気軽に
お問合せください

スタッフのひとりごと

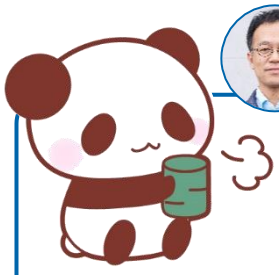

毎日暑い日が続いていますが、皆さまいかがお過ごしでしょうか。
最近AI技術の進歩が目覚ましいとのこと。非常に便利だし、使えないと置いて行かれるなんてことも言われているようです。そこで今回は「スタッフのひとりごと」を生成AIでつくってみました。お題は『子供時代の夏の思い出』⇒「子供の頃、海やプールで遊ぶのが最高に楽しかったなあ。夏の日差しと波の音、忘れられない思い出です」とそれらしい文章を作ってくれました！すごい！！今後はAIと共存できるように頑張りたいと思います(*￣0￣)/

アドバイザー ： 榎本　剛治

編集後記

暑い夏とともに、世界的なスポーツの祭典がパリで行われました。今大会はたくさんのメダルが期待されていますが、この記事の段階ではまだ開催されていないため結果はわからず…。でも、きっと盛り上がったはず！一度は現地観戦をしたく、前回の東京開催はチャンスでしたが、コロナ禍のためままならず…次開催は米国のロサンゼルス。なんと、あの大谷選手が「できるなら参戦したい」とすでに表明を！わーい♪WBCの再来を期待して、ロス貯金始めようかな―(´艸`)

矢　内

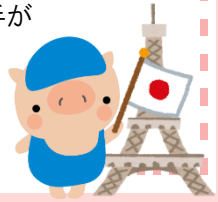

アイエスジー株式会社

住宅リフォーム事業部　流山店
〒270-0163　流山市南流山４－７－１４
04-7157-1321
ＩＳＧリホーム
https://www.reform.isgnet.jp/
営業時間　10：00～18：00
休業日：年末年始（土日祝はコールセンター受付）
こちらからもご覧いただけます

もしものためにできること

リフォームで災害に備える

今月の Pick up

防災・減災リフォームで自然災害による危険を事前に回避しましょう

台風などの暴風雨に備える

自然災害に強い屋根材

対衝撃性に優れているため、台風や暴風雨時に物が当たっても割れにくく、屋根からの漏水・飛散を抑えてくれます。また軽い素材でつくられているので、地震時には軽さで揺れを小さくし、建物にかかる負担も小さくしてくれます。

窓を守って被害を防ぐ

雨戸がなく窓ガラスのみの場合、暴風時に飛来物の衝突リスクが高まります。後付け可能な耐風シャッターを取り付ければ、想定外の飛来物から窓を守ることができ、住まいも安心・安全です。

災害から車を守るカーポート

耐風や耐雪能力が高いカーポートなら、万一の自然災害時に実力を発揮して、屋根の飛散を軽減できます。

長時間の停電に備える

もしもの時に頼りになるシステム

災害などの影響による突然の停電時に備え、エネルギーも水や食料のように備蓄できたら安心ですよね。そんなお悩みに応えてくれる心強い味方が「太陽光発電システム」と「蓄電システム」です。この二つシステムを連携させると、昼間は太陽光から発電した電気でまかなえる上、蓄電池にしっかり充電してくれます。充電された電気を夜間に使ってもまた翌日の昼間に太陽光で再び充電！停電が長引いたとしても安心です。

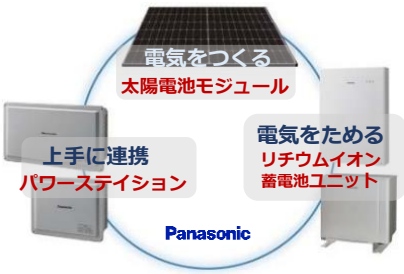

備えあれば憂いなし！

防災・減災リフォームのご相談は
下記担当店までお気軽に
お問合せください

スタッフのひとりごと

毎日暑い日が続いていますがいかがお過ごしでしょうか。先日テレビをつけたら、夏の高校野球千葉大会の開会式が放送されており、夢中になってみてしまいました。私の母校は春の選抜は2回、夏の甲子園に1回出場していますが、最近はかなりご無沙汰しています(涙) いつの間にか母校の監督が代わってしまい、先生の顔もわからなくなってしまったのが寂しいですね… しかし、頑張って試合をしている高校球児たちは今も昔も一緒です！この「ひとりごと」が皆さんの目に触れる頃には、甲子園では酷暑の中熱戦を繰り広げているはず⚾ そんな球児たちをこの夏も一生懸命応援したいと思います(＊￣0￣)/

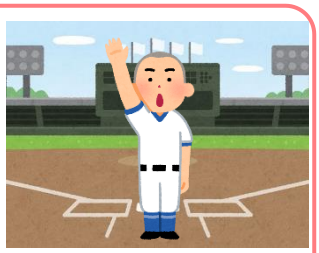

アドバイザー ： 鈴木 信子

編集後記

暑い夏とともに、世界的なスポーツの祭典がパリで行われました。今大会はたくさんのメダルが期待されていますが、この記事の段階ではまだ開催されていないため結果はわからず…。でも、きっと盛り上がったはず！一度は現地観戦をしたく、前回の東京開催はチャンスでしたが、コロナ禍のためままならず…次開催は米国のロサンゼルス。なんと、あの大谷選手が「できるなら参戦したい」とすでに表明を！わーい♪WBCの再来を期待して、ロス貯金始めようかな—(＊´艸`)

矢 内

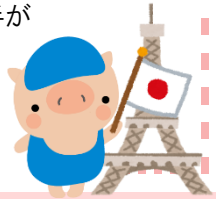

アイエスジー株式会社

住宅リフォーム事業部　成田店

〒286-0846　成田市松崎 1647－8

0476-55-5625

ＩＳGリホーム

https://www.reform.isgnet.jp/

こちらからもご覧いただけます

営業時間　10：00～18：00

休業日：年末年始(土日祝はコールセンター受付)

もしものためにできること

リフォームで災害に備える

今月の Pick up

防災・減災リフォームで自然災害による危険を事前に回避しましょう

台風などの暴風雨に備える

自然災害に強い屋根材

対衝撃性に優れているため、台風や暴風雨時に物が当たっても割れにくく、屋根からの漏水・飛散を抑えてくれます。また軽い素材でつくられているので、地震時には軽さで揺れを小さくし、建物にかかる負担も小さくしてくれます。

窓を守って被害を防ぐ

雨戸がなく窓ガラスのみの場合暴風時に飛来物の衝突リスクが、高まります。後付け可能な耐風シャッターを取り付ければ、想定外の飛来物から窓を守ることができ、住まいも安心・安全です。

災害から車を守るカーポート

耐風や耐雪能力が高いカーポートなら、万一の自然災害時に実力を発揮して、屋根の飛散を軽減できます。

長時間の停電に備える

もしもの時に頼りになるシステム

災害などの影響による突然の停電時に備え、エネルギーも水や食料のように備蓄できたら安心ですよね。そんなお悩みに応えてくれる心強い味方が「太陽光発電システム」と「蓄電システム」です。この二つシステムを連携させると、昼間は太陽光から発電した電気でまかなえる上、蓄電池にしっかり充電してくれます。充電された電気を夜間に使ってもまた翌日の昼間に太陽光で再び充電！停電が長引いたとしても安心です。

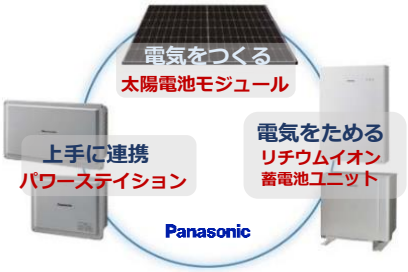

備えあれば憂いなし！

防災・減災リフォームのご相談は
下記担当店までお気軽に
お問合せください

スタッフのひとりごと

毎日暑い日が続いておりますが、皆さまいかがお過ごしでしょうか。なんと！我が家の愛犬テツ君が7月16日で17歳になりました(*^^)v ハイシニア犬になって、できないことも多くなり、一日のほとんどを寝て過ごしていますので、写真も寝顔が多くなってきました…が、今でもおしっこの時は「連れていって」と寄ってきます。人間の年齢に換算すると84歳になるテツ君ではありますが、ますます愛おしく、ムギュっとするたびに、幸せホルモンで満たされていくのを実感しています。犬の十戒を思い浮かべながら…

アドバイザー ： 金井 良枝

編集後記

暑い夏とともに、世界的なスポーツの祭典がパリで行われました。今大会はたくさんのメダルが期待されていますが、この記事の段階ではまだ開催されていないため結果はわからず…。でも、きっと盛り上がったはず！一度は現地観戦をしたく、前回の東京開催はチャンスでしたが、コロナ禍のためままならず…次開催は米国のロサンゼルス。なんと、あの大谷選手が「できるなら参戦したい」とすでに表明を！わーい♪WBCの再来を期待して、ロス貯金始めようかな―(´艸`)

矢 内

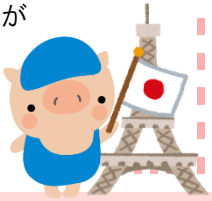

アイエスジー株式会社

住宅リフォーム事業部 つくば店

〒305-0019 つくば市さくらの森１－８

029-863-0560

ＩＳGリホーム

https://www.reform.isgnet.jp/

こちらからもご覧いただけます

営業時間 10：00～18：00

休業日：水・日曜日・祝祭日・年末年始